

AKKREDITIERUNG/ FORTBILDUNGSPUNKTE

beantragt bei der Ärztekammer Berlin

ANREISE

vom Hauptbahnhof fußläufig oder
per Bus/Straßenbahn bis „Invalidenpark“
vom Flughafen Berlin-Tegel: Bus TXL bis „Invalidenpark“
Parken: Apcoa Parking Luisenstraße 47–52

HOTELÜBERNACHTUNG

Berliner Hotels gewähren Sonderkonditionen für die
Teilnehmer der BDL-Herbsttagung 2017:
www.zimmerkontingente.de/bdl

INDUSTRIEAUSSTELLUNG

Bitte besuchen Sie unsere Aussteller:

Roche Diagnostics Deutschland GmbH
(Hauptsponsor)

bio Mériex Deutschland GmbH

COMED GmbH

Immundiagnostik AG

MIPS Deutschland GmbH & Co. KG

TOSOH EUROPE N.V.

Aus Tradition innovativ

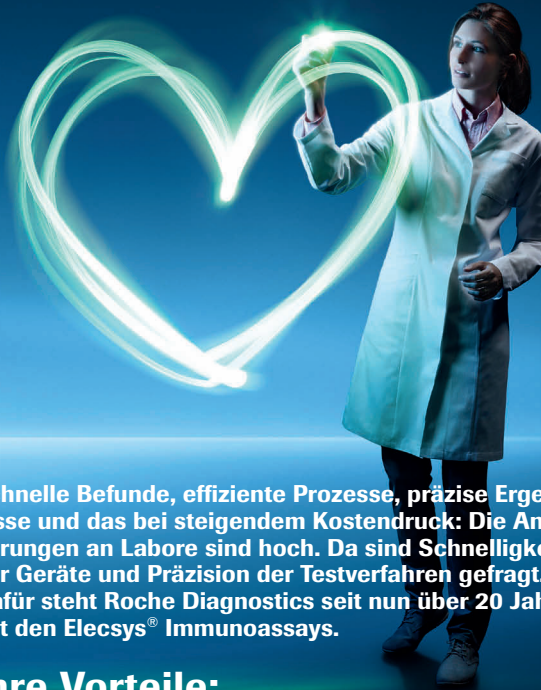

Schnelle Befunde, effiziente Prozesse, präzise Ergebnisse und das bei steigendem Kostendruck: Die Anforderungen an Labore sind hoch. Da sind Schnelligkeit der Geräte und Präzision der Testverfahren gefragt. Dafür steht Roche Diagnostics seit nun über 20 Jahren mit den Elecsys® Immunoassays.

Ihre Vorteile:

- Hohe Zuverlässigkeit dank Elecsys® Technologie
- Über 100 verfügbare Elecsys® Parameter in einem kontinuierlich wachsenden Portfolio
- Einfache Handhabung durch gebrauchsfertige Reagenzien
- Systemübergreifendes Reagenzkonzept optimiert für die **cobas®** Plattform

Roche Diagnostics Deutschland GmbH
Sandhofer Straße 116
68305 Mannheim

COBAS und ELECSYS sind Marken von Roche.

© 2017 Roche Diagnostics. Alle Rechte vorbehalten.

www.roche.de

Einladung

BDL HERBST- TAGUNG 2017

21. – 22. September 2017
Kaiserin Friedrich-Haus
Berlin



PROGRAMM

Donnerstag, 21. September 2017

(Änderungen vorbehalten)

bis 10.30 Uhr Eintreffen der Teilnehmer, Registrierung

Themenschwerpunkt I: Gebührenordnungen im Brennpunkt – Wie geht es weiter mit EBM und GOÄ?

- 10.30 Uhr **Begrüßung und Einführung**
Dr. Andreas Bobrowski,
1. Vorsitzender des Berufsverbandes
Deutscher Laborärzte
- 11.00 Uhr **Perspektiven der vertragsärztlichen
Vergütung aus Sicht der KBV**
Dr. Andreas Gassen,
Vorsitzender des Vorstandes der
Kassenärztlichen Bundesvereinigung
- 11.45 Uhr **Die Zukunft des EBM aus der Perspektive
des GKV-Spitzenverbandes**
Dr. Manfred Partsch,
Abteilungsleiter Ambulante Versorgung
des GKV-Spitzenverbandes
- 12.30 Uhr **Mittagsimbiss/Pause**
- 13.30 Uhr **Zielstellungen der GOÄ-Novelle aus der
Perspektive der Bundesärztekammer**
Dr. Klaus Reinhardt,
Vizepräsident der Ärztekammer Westfalen-Lippe,
Vorsitzender des Ausschusses
Gebührenordnung der Bundesärztekammer
- 14.15 Uhr **Ziele der GOÄ-Novelle aus der Perspektive
der PKV**
Dr. Florian Reuther,
Geschäftsführer des Verbandes der
Privaten Krankenversicherung
- 15.00 Uhr Kaffeepause

Themenschwerpunkt II: Innovation – Nachfrage – Investition: Wohin steuert das medizinische Labor?

- 15.30 Uhr **Drivers for and examples of demand
management in the UK**
Dr. Michael Cornes, Consultant Clinical Scientist,
Biochemistry Department, Worcestershire Acute
Hospitals NHS Trust (UK)
- 16.15 Uhr **Innovations from the point of view of the
medical company**
Stephen Church, European Clinical Manager,
BD Diagnostics
- 17.00 Uhr **Ökonomischer Fußabdruck IVD & Bundestags-
wahl: Eine Ausgangs- und Folgenprognose**
Dr. Thomas Drabinski, Leiter des Instituts für
Mikrodaten-Analyse (IfMDA)
- ab 18.30 Uhr Abendprogramm (außer Haus)

Freitag, 22. September 2017

(Änderungen vorbehalten)

– Teilnahme nur für Mitglieder des BDL e.V. –

- bis 9.30 Uhr Registrierung teilnehmender BDL-Mitglieder
- 9.00 Uhr Sitzung des BDL-Ältestenrates (Bibliothek)
- 9.30 Uhr Sitzungen der Sektionen
– Niedergelassene Laborärzte (Hörsaal)
– Klinikbereich (Seminarraum)
– Fachwissenschaftler der Medizin (Galerieraum)
- 11.00 Uhr BDL-Jahreshauptversammlung 2017 (Hörsaal)
- ca. 12.30 Uhr Mittagsimbiss

Mit freundlicher Unterstützung von
Roche Diagnostics Deutschland GmbH

ANMELDUNG

Mit dem beiliegenden Anmeldeformular oder unter
www.bdlev.de/anmeldung2017

Teilnehmergebühr:

Mitglieder des BDL 120,- €
Nichtmitglieder 220,- €
(exkl. optionales Abendprogramm)

VERANSTALTUNGSORT

Kaiserin Friedrich-Haus
Robert-Koch-Platz 7
D-10115 Berlin (Mitte)
Tel. (030) 30 88 89-0

VERANSTALTER

Berufsverband Deutscher Laborärzte e.V.
Alt-Moabit 96
D-10559 Berlin
Tel. (030) 23 93 74 43
Fax (030) 47 05 92 09
E-Mail: buerro-berlin@bdlev.de



BDL e.V.
Berufsverband Deutscher Laborärzte